

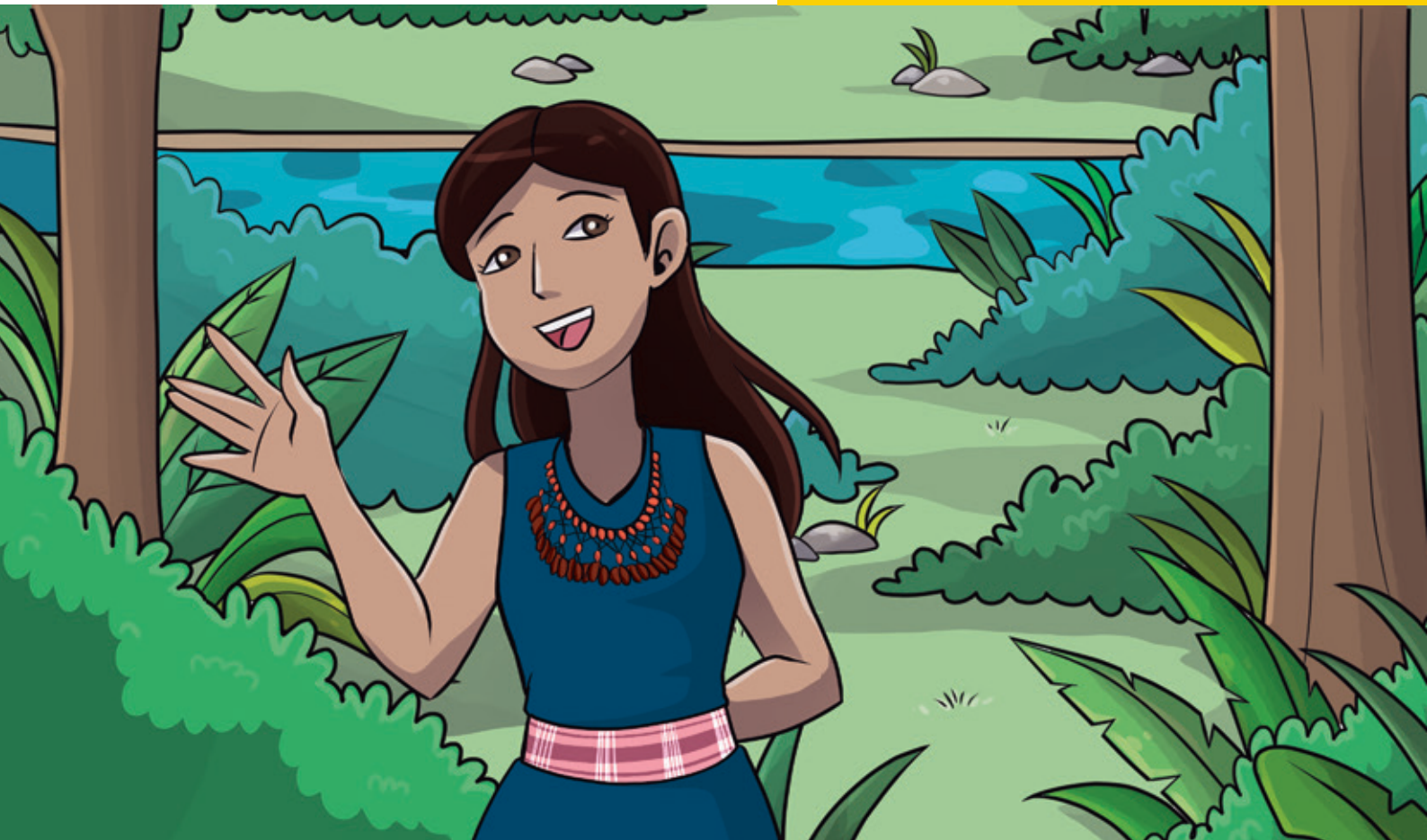

**REDD+**  
**ECUADOR**  
*Bosques para el Buen Vivir*

**4** REDD+  
**KISHPIRINAMANTA  
KAMACHINAKUY**



## YACHAY ÑAN KAMU

Ministerio del Ambiente, Agua y Transición Ecológica  
Ministerio de Agricultura y Ganadería



República  
del Ecuador



Juntos  
lo logramos

## IMARAYKUTA SACHAKUNA MAYCHANICHISKA KAMPAK KAWSAY

Tiksichanik **Sachakuna** kawsaykunata wakaychik, chirikunuy turkarinara arkankak tukuy pachakunapi, shinallara mayukunata kishpichik, kawsankawa sumakta ayllu llaktakuna, sachakuna chirikunuy alli tupulla pacha tiyan yanapashka.

Sachakunapy charinmy  
mikunata, hampikunata  
ashka runakuna tukuy  
pachakunapi kuyan.  
¿sachakuna nukanchikpak  
wasi miyan shinallata  
askata ayllu llakta runakuna  
kawsayta kuyan?

Tukuypi sachakuna  
yanapanmi, sachaypi  
kawsackunaras, shinallara  
mana sachaypi kawaykunaras.



kallarishka ritsichisha kay antisuyo wangulla rikusha apana sachakunara kishpichisha shinallara kuyrasha llamkay ProAmazonia, chay yuyayra apashariun kay yakumanta pachamama Yanapak wasikuna (MAATE), Ministerio de Agricultura shinallara Ganadería (MAG) nishkakuna, kay Programa de las Naciones Unidas para el Desarrollo (PNUD) yanapashkawa shinallara yanapaira churashka GEF y GCF wankurishka muntunkuna.

**Maki mañachikuna:** wankurishka ukumanta REDD+ kullki yanapakuna - PROAmazonia, Chirikunuyumanta turkarik pishilla kuchu, yakumanta pachamama Yanapak wasikuna.

Copyright © PNUD 2021  
Tukuy pakashka kamachikuna

**Rurashka:** Quito - Ecuador

PNUD chaskin mirachingawa tukuy shinallara chawpilla kay kilcashkara, paykuna mana katuna akpi nisha, payna maymanda apishkasha, chaytas yachachina myan. Chay willaykuna, shinallara, apishkakuna shinallara los puntos de vista kay quilkashkay karan klinkin killcan runakunaman mana PNUD kikin yuyay an. Kilka sumakmi nisha kuk, kamura allí wangusha churak, allí tunuy sakik shinallara allí kilcashkami nisha rimak:  
CORAPE

Tercera Edición  
Kinsaniki Yachay

**Killkatashuyu:** LAINCRE S.A.

**Kayakuy imashina killkana:**

Ministerio del Ambiente, Agua y Transición Ecológica, Ministerio de Agricultura y Ganadería, Programa de las Naciones Unidas para el Desarrollo. 2021. Guía de Capacitación REDD+. Programa Integral Amazónico de Conservación de Bosques y Producción Sostenible (PROAmazonía). Ecuador.

## ¿Imaray REDD+?

Tukuy ukupi kanshapi sachakunata yanapayta kuyan

**REDD+** kaimy kan pishiyachik emision yura kuchupy, sachakuna wakllichik yanapak wakayachik kushni pachapi sunilla charina apaykachay yurakamay

**REDD+** churak mama llaktakuna, sachakunara wakaychisha, pacha turkarinata harkasha llamkanka. Mana sachakunara kuchukpi, ruku sachakuna wakachisha charikpik, chaymi waklli kushhnikuna mana awaman sikanka.



## ¿IMARAY SHACHATA KISHPICHINAMANTA?

Shuk wankurishka kamachiyna kunamanta ñukanchik shachata musyay tupusha, nitina maklluy **REDD +** nishkata llamkanamanta.



## KISHPICHINAMANTA SHIMIKUNA



Llakikunata arkasha kishpichina

Sachamanta yanapaykunata yallichina

Ayllu llakta runakuna kawsayta arkana

## IMARANKAPAK KISHPICHINAMANTA YANAPAN?

**Ayllu llakta** llakikunata pishiyachinkapak shinallara kallariyuna yachaykunata yallichinkapak.

**Mañapayay** ayllu llakta runa kawsayta kamachinakuy arkasha charinkapak.

**Sumaychay** ayllu llakta runakuna kamachinakuy

**Kamachay** yanapanakuy paktakawsay, warmikuna, ayllu llakta runakunatas.

**Riparasha** arkashka charinkapak sachakunata.

## Yanapanakuy Paktakawsay



## Kawsaykunata Wakaychik



## ¿IMASNATA KISHPICHINATA RURAN?



### Ministerio del Ambiente, Agua y Transición Ecológica (MAATE)

pektay kishpichinata tukuyta yanapankawa, shinallata kishpichinata nishka rurachik llamkayhillaykuna tiyanmy hatun ruray ñanpikuna, kamachikuna, imashinakama, arkashka kamachinakuykuna, pichiyachikkawa wakllikkuna.





## ¿MAYPI KISHPICHINATA CHURAN?

Áreas de intervención de plan de acción **REDD+** nishkata Ecuador mamallaktapi llamkan: **Antisuyu, kuntisuyu, Punasuyu.**



## ¿IMASNARA ECUADOR MAMALLAKTAPI KISHPICHINAMANTA LLAMKAY PAKTASHKA?

Kay kishpichinamanta killkashka yuyaykunami mamallaktapi unalla pachatupuy tiyan 2013-2015, 2016-2018.

Ecuadorpi kishpichinamanta kawsaypacha, wankurikawsay charinmy.

Sistema de Información Salvaguardas (SIS) nishka kishpichinamanta llamkanmi tukuy runakuna alli kawsankapa

## ¿PITA KISHPICHINAMANTA LLAMKAN?



Ecuador **mamallaktapi (MAE)**, shuk yanapakuna kikin markakunawan sacha kishpichikunamanta llamkashka, shinallara ayllu llaktakuna alli kawsankapak mañay paktachinka.

Kishpichina hillaykuna kumpayay shina: Shukllapay llamkay wasikuna, **ONGS**, kуска apukuna, tupushkakuna, ruraykuna **REDD+** rurankapak miyan.

## ¿MASHNATA KISPICHINA YACHAY TIYAN?

Kanchis A-G purami tiyan:

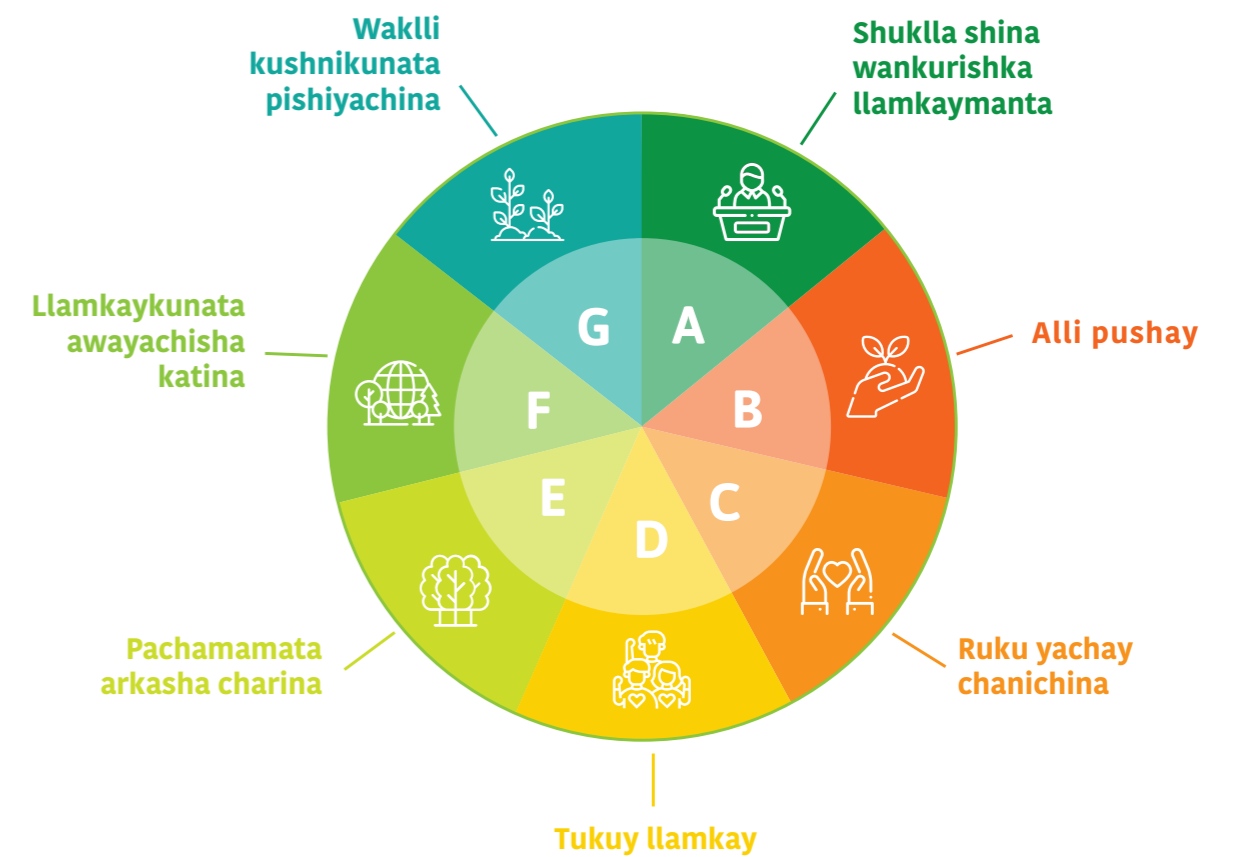

**A****Shuklla shina wankurishka llamkaymanta**

**Ecuador** mama llaktapi karu  
Apya yalamanta kamachiy  
wankurishikakuna.  
**Yachashun,**

**B****Alli pushay**

Alli pushankapa **wankurishkakunapi** sacha kishpichinamanta tapurina.  
**Runakuna** sacha rikuypi sumakta llamkanata maskasha.  
**REDD+** mana alli llamkaykuna willayta chimpachinchin.

**C****Ruku yachay chanichina****Kallari ayllu llakta yachaykunata chanichina:**

Allpamanta

Yachaymanta

Kawsaymanta

Tapurinamanta

**Ashka wankurisha runa kawsaykuna rikuy kan.**



**D**  **Tukuy llamkay**



Kay kishpichinakuna anmi: **kari, warmi, wawakuna, wanrakuna yachachinamanta ushayta apankak**; wankurisha sinchi shimikuta willankan, apukkunata mañankapa.

**F**  **Llamkaykunata awayachisha katina**

**Waklli** kushnikunata wakachikpi, **harkapik, ruku sachakuna** kawsaytami charin.



**E**  **Pachamamata arkasha charina**



**Ruku sachakuna**, wiwakuna, yurakuna tukuy runakunawa kawsaymi kan.

**Kay kishpichinakuna, sachamanta**, yuramanta, wiwakunamanta rimay kan.

**G**  **Waklli kushnikunata pishiyachina**

Kay kishpichi harkanmi ama sachakunata kuchunkapak:

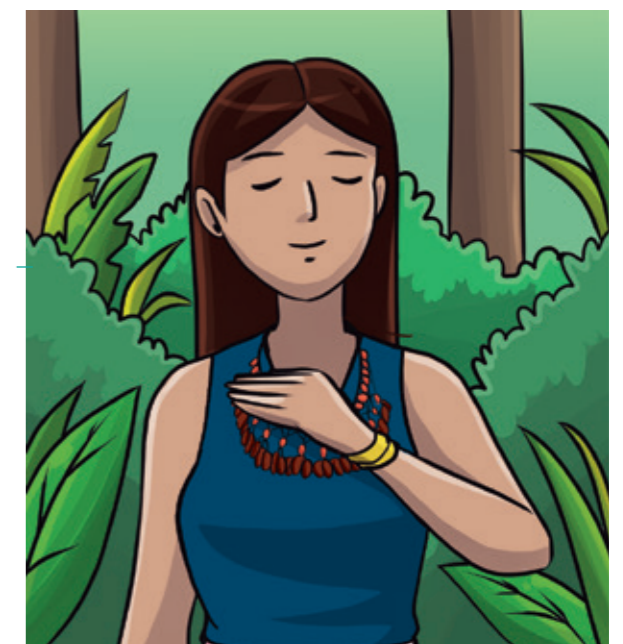









Kay Kamukuy Chirikunuy Turkarik nishka yachakuy yanapan tukuy ayllu llaktapi, llakta shinallata mamallaktapi riksinkapak yuyayta hamutaripak Chirikunuy Turkarik, Sachakuna, yurakuchuyanta shinallata sacha wakllichimanta emisiones pishiyachi rikuchin (REDD+).

Kaykuna kamuta edu comunicativos niskata yanapan hamutarikapak mamallaktapi, tukuy runakuna yuyakapak yallichinkak wakachinkak yurakuna mana kuchusha pishiyachina.



Ambiente\_Ec  
AgriculturaEcuador  
Pnud Ecuador  
PROAmazoniaEC



Ambiente\_Ec  
AgriculturaEcuador  
Pnud Ecuador  
PROAmazoniaEC

Ministerio del Ambiente, Agua y Transición Ecológica  
Ministerio de Agricultura y Ganadería



República  
del Ecuador



Gobierno  
del Encuentro

Juntos  
lo logramos