



3 REDD+ TURA NUNKA YAPÁJNIAMU



JINTÍNKIARTAMU

Ministerio del Ambiente, Agua y Transición Ecológica
Ministerio de Agricultura y Ganadería



República
del Ecuador



Juntos
lo logramos

Jú papí aárma iniákmawai Programa Integral Amazónico de Conservación de Bosques y Producción Sostenible PROAmazonía, juka Ministerio del Ambiente, Agua y Transición Ecológica (MAATE) tura Ministerio de Agricultura y Ganadería (MAG) eémtikiamujai, aítkiasan, Programa de las Naciones Unidas para el Desarrollo (PNUD) yaimkiamu tura GEF y GCF kuit apújsamujai.

Jú yaimkiáru: Componente REDD+ y Financiamiento - PROAmazonía y Subsecretaría de Cambio Climático del Ministerio del Ambiente, Agua y Transición Ecológica (MAATE)

Aárma nérentin © PNUD 2020
Jú aármanka chikich nérenniuti

Najánamu: Tunkiniam - Ekuaturnum

PNUD tsankameawai, yakesh takamtsuk tura tesankesh iístaj taunka, turasha nú iyamunam kuitjiai turatniunka tsankameatsui, nú iyamunam yá aruit nuna aáru naári titiniati.

Jú papí enentainkia, PNUD nii aárcha ása warinkish akuish ninkia ankant juwawai.

Menaint áarma iniákmamu

Tesár tura nakumak najaná: LAINCRE S.A.

Jú aárma pachintiakur iturá titiniat:

Ministerio del Ambiente, Agua y Transición Ecológica (MAATE), Ministerio de Agricultura y Ganadería, Programa de las Naciones Unidas para el Desarrollo. 2021. Guía de Capacitación REDD+. Programa Integral Amazónico de Conservación de Bosques y Producción Sostenible (PROAmazonía). Ecuador.

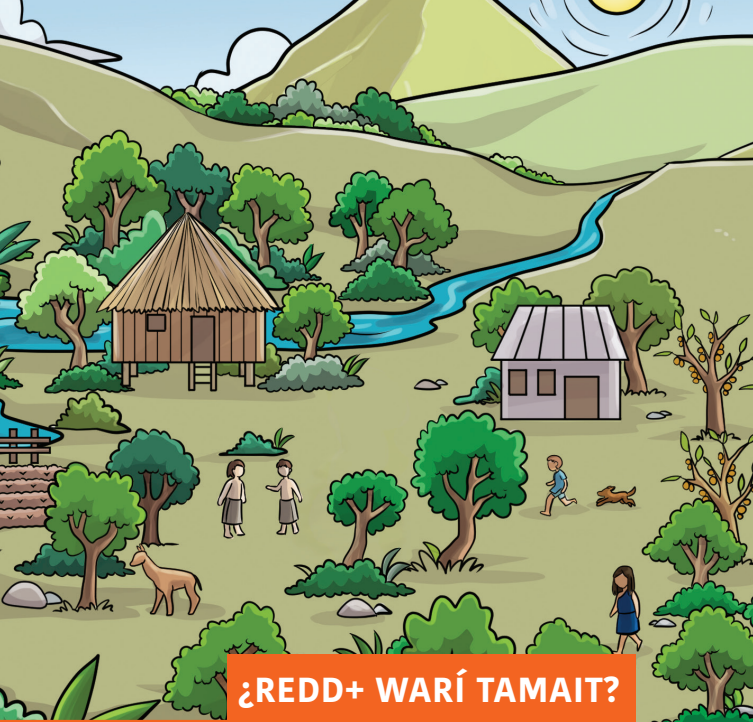

¿REDD+ WARÍ TAMAIT?

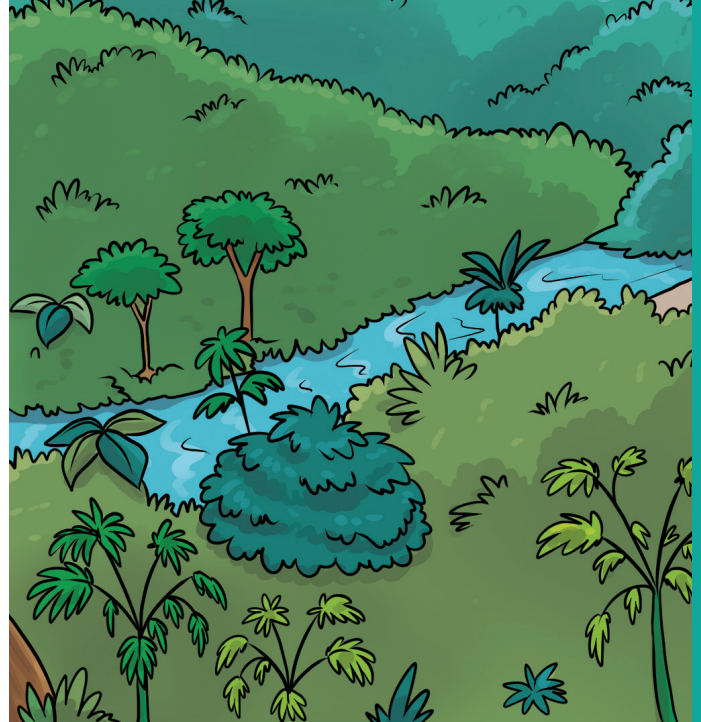

REDD+ tamaka, kampuntín ájam, émeseam nasénam mukuínt´ ajápma núkap wákain tusar itíámu tamaiti. Tura + tamaka, íi kampunniúri wainiakur kayushik mayaí nukap enetkar takustai tamaiti.

REDD+ tamaka, ashí nunkanam matsatainia yáma níi takatrijai tsakaínia yaintin tamaiti, jútikiakur:

Efecto Invernadero – tsuér mayai, chicham jusamu eémtikiakur itíártai tusar

Kampunniúnam kayushik mayai núkap ikiaunkatai tusar.

Mátsatka kampunniu wáiniak, kampunniunam írunu iniákmak kuitri waítmakarat tusar.



REDD+: CHÍKICH ENENTAI ÁMAWAI URÚKAMTAI ÍÍ KAMPUNNIÚRI WAÍNKIATNIUIT.

Nukap uwí nankámaki winiáwai íí kampunniúri waínkiátaí tamá chicham, kampuntin ajárchatin, eméskashtin, ashí iwiáku matsataínia waínkiur penkerí nashamar pujustai tusar.

Nunká yapájniakka, ashí nunkan yajauch awájniuti, áya kampuniúnam pujuíniankechu. Kampuntín pénker waínchamka Gases de Efecto Invernadero – tsuér mayai (GEI) tíí átatui.

Kampunniuka, nunka yapájniamunam jimiará pénker najánmajai yaímniuti, jú nekatá:

Gases de Efecto Invernadero - tseas mayai nasenam ajapamu, nunka tíí tsuwewin tusa mukuneak yaímniuti.

Kampuntín ajachmaka tura émeseachmaka, Gases de efecto Invernadero - tsuér kayushik mayai nasenam piákain tusa yaímniuti

REDD+ tamaka, kampuntín ájamu tura émeseamu, ishichik amajsataj tusa juní yaímíawai:

Kampúnniu imiátkintri írunu eméstsuk, ampishim takastin nájaneamunam.

Itiurá íí kampunniúri waínkiatniuit, írutkamunam jintinkiatin jintiamuna.

Írutkamunam metékmasar arákmadniun jintinkratmanum.

Írutkamu nunkén kampuntín waínkiur, Carbono - kayushik mayai nukap enentai waitiai ikiuakur



REDD+ tamaka, nunká yapájniak itiúrchat amájkartin tusa yaímiamuiti

REDD+ tamaka, kampuntín ájam tura émeseam mukuínt' ajápma emésmakain tusar chicham jusamuiti. Aítkiasan, kampuntín waínkiur, kampuntin ataksha nupamtikiur Carbono - kayushik mayai nukap kampunniunam takustai tamaiti.

Jú nunka yapájniamu aújmatsumuiti uúnt írúntramunam Convención Marco de Naciones Unidas sobre Cambio Climático (CCMNUCC).



¿REDD+ ITIURÁ TAKATAN EÉMTIKIA?



Medidas - Najánatin chichamka, kauptún ajákchatai tusar tepakmanum chicham jusamuiti. Juní papí aármajai: númi uúkar ajákchatin; nunca tesartin, kauptún takamtsuk waínkiatin, tura íí pujamu nunca tesaákar iwiarkatin tamaiti.



Acciones - Nájanma takatka, REDD+ takákmatmanum íí tepakma kauptunniúri emésmamu ishichik nájanmaiti, jú turakur: mátsatka nunké kauptún waínkiur, Socio Bosque takákmmua aínis.

REDD+ najánatin chicham tura takat nájanma, papirí aárma métek umúchkiachminiaiti, tuma asamtaí, emésmamu íisar nújai chicham tura takat nájanma eémtikiatniuti.

¿REDD+ TUYÁ KUITJIAI TAKAKMA?

Gases de Efecto Invernadero mayai itiártai tusar étseru, REDD+ kuitri junía nashamamniati:

Paánt takákmau: júka yajanía mátsatka kuitjiai yaímiamu ákui.

Nínki írúntrar takákmau: kuitrintin junaírar yaímiamu ákui.

Jimiará uúnt írutka: chíkich írutka kuit suámu ákui.

Núkap uúnt írutka: untsurí iruntrá kuít suámu ákui.

Uúnt iruntrá kuitia nashamatak takunka, Gases de Efecto Invernadero - tsuér mayai itiar:majai tusa iniákmastiniaíti, júka REDD+ papirí aárma nújai métek.

Uúnt nunka írutka, REDD+ takatan najanatsa wakérakka, aíntiuk najánatniun umíktiniati:

1. REDD+, itiurá takat eémtikiatniut núna tákaku átiniati.

2. Emésnamu íistinia takústin: kampuntín ájamu tura émeseamu, REDD+ eémtikiamunam, itiurá wea núna nekapma íistinia takaku átinaiti.

3. Sistema de Información de Salvaguardas: iínkisa mutsuké najánamu nuka kuitchajai urakar íistinia najánamu achiáku átiniati REDD+ eémtikmanum.

4. Sistema Nacional de Monitoreo Forestal: júka íi kampunniurin warí nankaáma nú sukuí íistinia achiaku átiniati.

¿REDD+ TUÍ NAJÁNNATA?

Ekuatúrnumka juí najannatui: Samék nunkanam, Esmeraldas, Manabí arákaní, tunki nunkanam arákaní, nuyá Loja, jú nunkanmamka núkap númi ájanea asámtai.

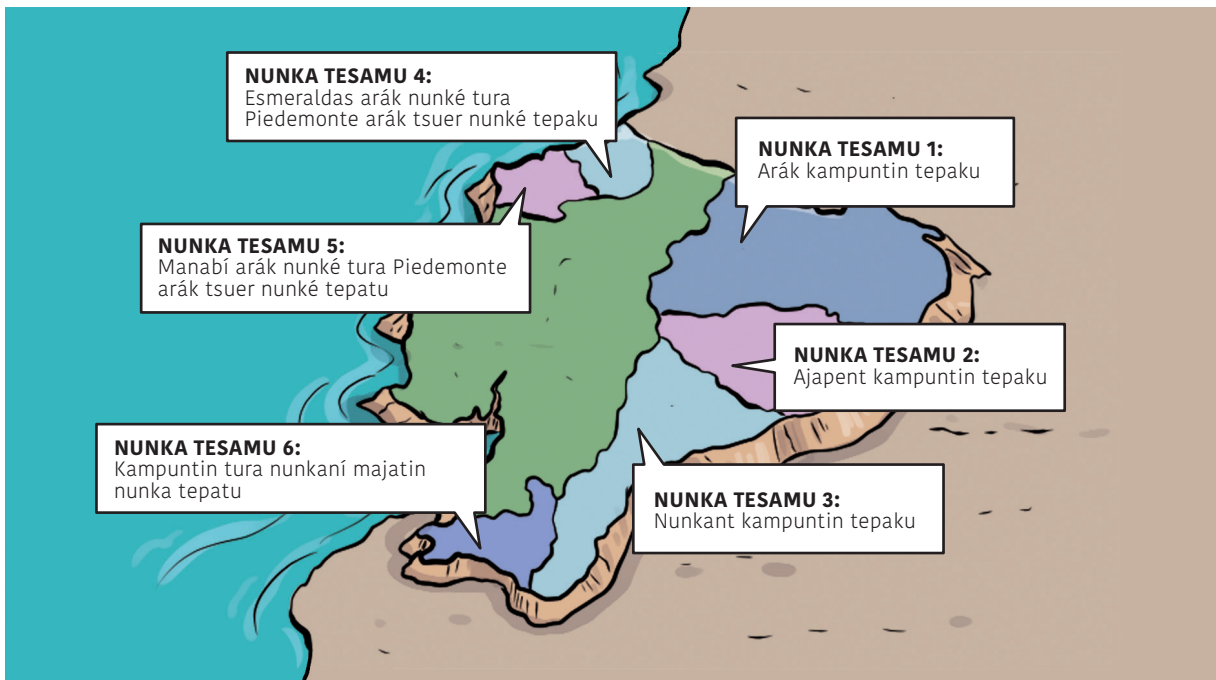

¿EKUATÚRNUM, REDD+ ITIÚRA EÉMTIKNA?

Ekuaturnum, “Kampúnniu chichámra” MAATE” tamaiti, nú REDD+ takatnaka eémtikiawai.

Plan de Acción REDD+ (PA REDD+) chicham eémtikmaka 2025 uwí jeamunam umiktai tamaiti, júka kampuntín ajatsuk tura eméstsuk, kampuntin waínkiur shiír takustai tama asamtai.



Kampúnniu chichámrin (MAATE) tura arákmadniun chichamrínjai (MAG) tsaninkiar, REDD+ takatnaka emtikiániawai, jutikia papí aármajai:

1. Papí aárma jimiartukar takakmamujai,

núnka iwiárkar tura papírí jurusar, aítkiasan kampunin pénker wainkiatin najánmajai, írutkamu pujutairi íwiartamuiti (Planes de Vida).



2. Kampuntín ampirmashim arákmamu, í arákrisha pachímrar arákmakur, pénker arakmatai najankur, núkap kampuntín ajatsuk tamaiti. Númi írunmanum wakámp´ arákmamua ánis tamaiti.

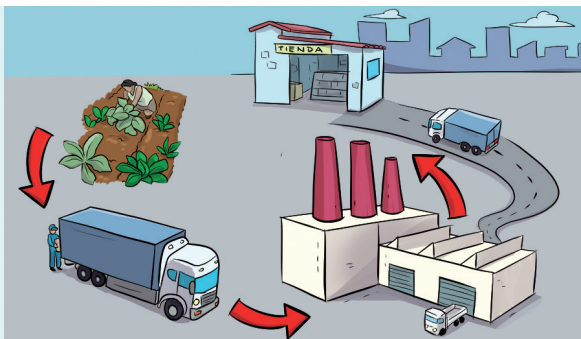

3. Kampuntin pénker takastin, júka, numi írunu pénker wainiakur tura bioemprendimientos tamájai takakmakur, numi ajatsuk. Nú umíktaj takurkia, jú aratniutji, númi surúkchamnia tura jeámchamnia aínia nú, jú aínia: áchu, íishpín, kunkúk, nuyá ashí yuránk a´rak kampunniúnam írunin aínia nú.



4. Kampuntín takasma tura takáschamu waínkiur ashí iwiákma matsataínia takustatji. Júka, Programa Socio Bosque tamajai takakmamua aínis.



Kampuntín emésmamunam Gases de Efecto Invernadero - tsuér mayai ajapeamu, numi araákur itiartai tamaiti, REDD+ takat eémtikiamunam.



Nunka yapájniamu uchich papi aujtaikia, tarimiat aents matsatkainia jintiatin tamaiti, júka nunka yapajnia, kampuntin, kampuntin ajákchatin tura emésmakchatin nékamuri nú nukap jintiatiai tusar.

Jú unuimiat Ekuaturnum jintiamuka eémkatai tamaiti, kampuntin wainiakur tura emésmatsuk arákmakur



Ambiente_Ec
AgriculturaEcuador
Pnud Ecuador
PROAmazoniaEC



Ambiente_Ec
AgriculturaEcuador
Pnud Ecuador
PROAmazoniaEC

Ministerio del Ambiente, Agua y Transición Ecológica
Ministerio de Agricultura y Ganadería



República
del Ecuador



Juntos
lo logramos