REDD+ ECUADOR
Bosques para el Buen Vivir

Cambio Climático

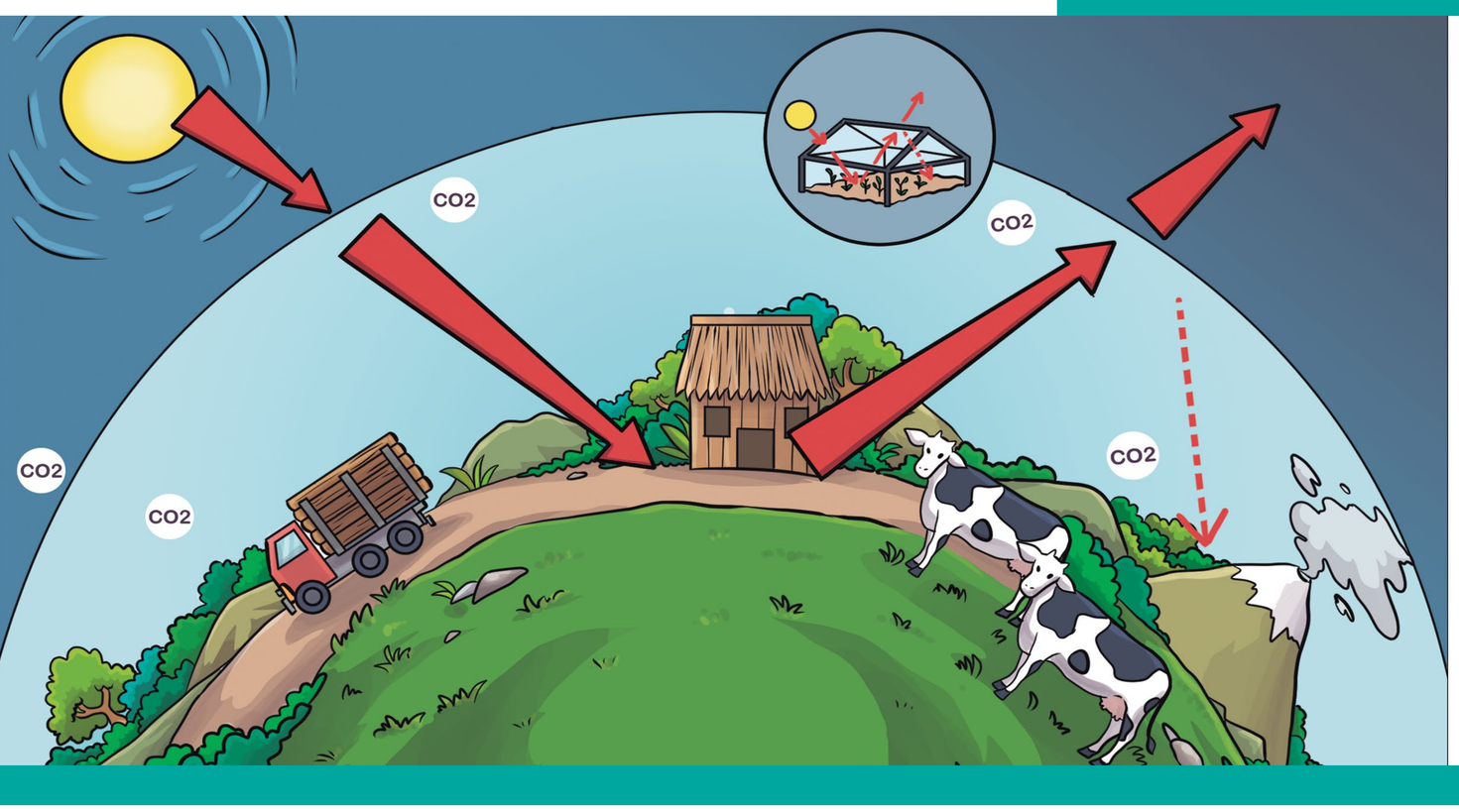

Principal causa
Emisiones Gases de Efecto Invernadero (GEI) por actividades humanas

Principales causas

Deforestación. Cambio de uso del suelo.

Cambio de uso de suelo

Avance de la frontera agrícola (monocultivo).

Crecimiento no planificado de ciudades.

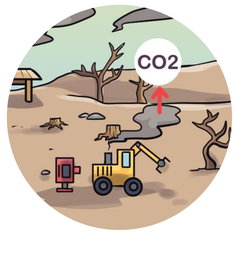

Actividades industriales (Uso de combustibles fósiles)

Consecuencias

Mayor frecuencia e intensidad de inundaciones y sequías

Pérdida de producción/ reducción de ingresos/ aumento de plagas y enfermedades

Las obras de infraestructura se construyen sin considerar su exposición ante eventos climáticos.

Pérdida de bosques y servicios ecosistémicos (Fragmentación de los bosques)

Mitigación

Reducir emisiones de GEI atacando sus principales causas

Adaptación

Aumentar nuestras capacidades para superar efectos del cambio climático

PROAmazonía · PNUD · GREEN CLIMATE FUND · gef · Ministerio del Ambiente, Agua y Transición Ecológica · Gobierno del Encuentro